

Réunion Masson 2009

Cousins Cousines,

C'est avec grand plaisir que nous organisons cette année notre réunion de Pentecôte dans la Drôme des collines au pied du massif du Vercors le : **DIMANCHE 31 MAI 2009** à partir de 14h30. Les indications sont fournies dans les pages suivantes.

La formule retenue cette année est le fameux **repas tiré du sac**. Cependant, nous proposons de fournir un pique-nique " tout prêt " pour ceux qui le souhaitent.

Comme d'habitude : apéro, boissons, café, fruits locaux ainsi que le feu du soir sont prévus par l'organisation. Et nous vous encourageons bien sûr à apporter vos **gâteaux & sucreries maison** ainsi que vos produits régionaux!

Sur place : verdure, ruisseau, forêt, bière pression, mini golf, badminton... rien que pour nous.

Nous vous attendons nombreux !

Nathalie & Emmanuel

IMPORTANT : merci de transmettre à ceux qui ont changé d'adresse, à vos ayants droit, frères, sœurs etc. Ou nous indiquer tout oubli. Mieux vaut un courrier en double que pas de courrier.



Coupon
réponse ✂

Famille *Précisez svp*

Participera à la réunion **Masson2009**

Adultes : 12 € x ____ = ____ €

Enfants 6-15 ans : 8 € x ____ = ____ €

Supplément
Panier repas midi : 15 € x ____ = ____ €

Total : ____ €

Ne pourra pas être présent

**A retourner
avant le 8 mai SVP**

Par courrier :
Nathalie & Emmanuel ROY
4 avenue Pablo Picasso
26300 Bourg-de-Péage

Ou par email :
emmanuel@famille-roy.com

Tél _____

Email _____

**Masson
2009**

Plan d'accès (1/2)

- Du Nord : A7 – Sortie n° 14 (Valence Nord) – Suivre Grenoble
- Du Sud : A7 – Sortie n° 15 (Valence Sud) – Suivre Grenoble
- De Grenoble : A49 – Sortie n° 7 (Romans centre)

- De Valence : Autoroute A49 direction Grenoble – prendre sortie n° 7
- De Grenoble : Autoroute A49 direction Valence – prendre sortie n° 7
- Au rond point (1km après la sortie) prendre à droite N532 dir. L'Ecancière

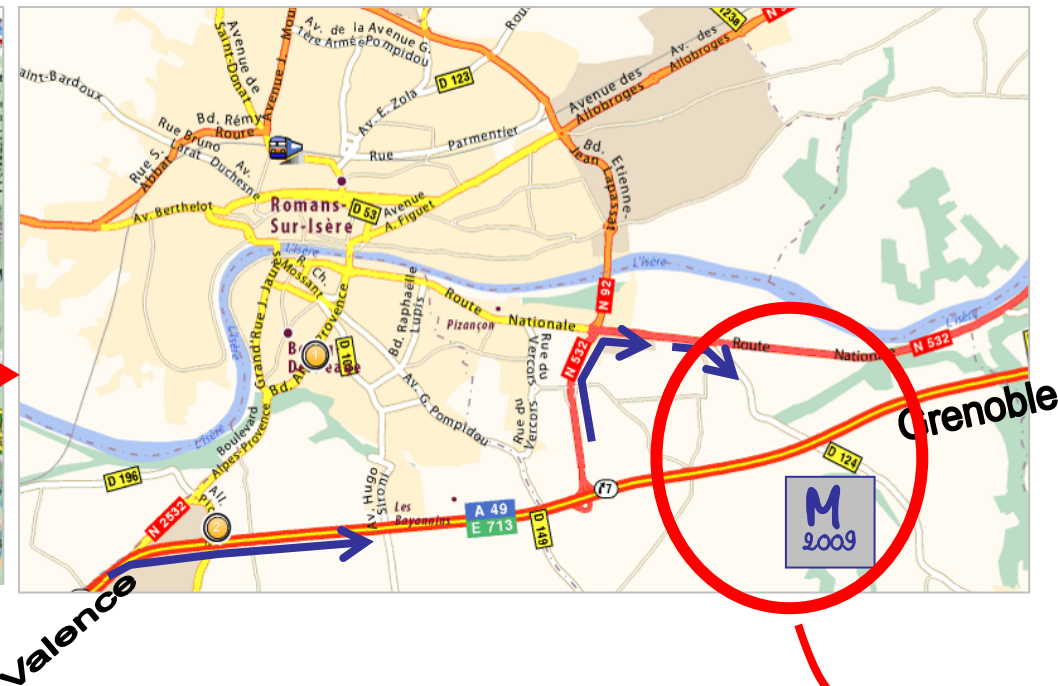

TSVP



Plan d'accès (2/2)

Environ 1300m après le rond point, tourner à droite vers la D124 direction « Papelissier – St Mamans »

Passer au dessus de l'A49
Puis 1^{ère} à droite direction Centre Aéré

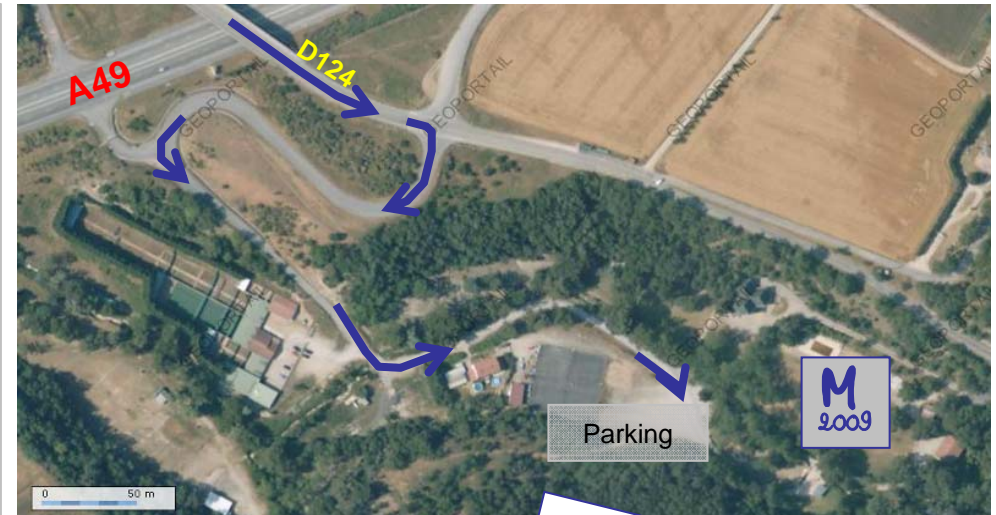
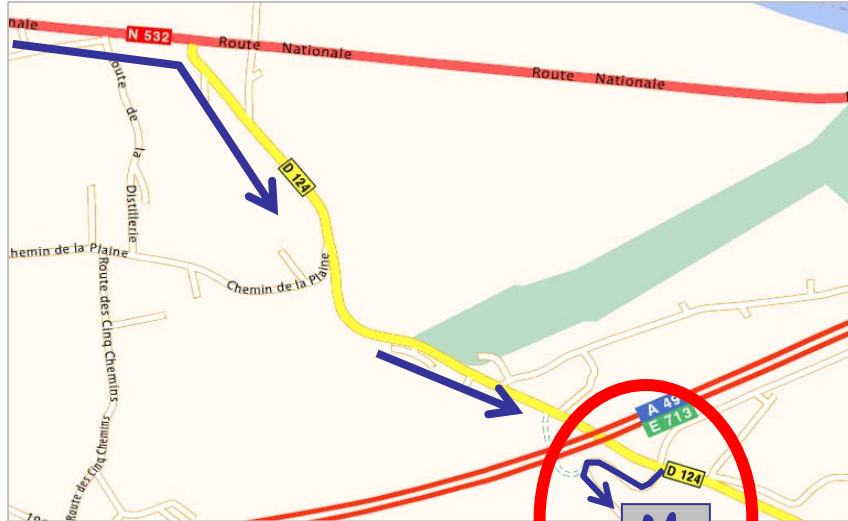

Coordonnées GPS
05° 06' 32" E
45° 01' 32" N



Hostellerie...

- Quelques Hôtels proches



Hôtel- restaurant Alpes Provence**

RN532 - Aire de Bayanne
Sortie n°5
26300 ALIXAN
tél. : 04.75.47.02.84.
fax. : 04.75.47.11.72.

 sas.alpes.provence@wanadoo.fr



Hôtel L'Orée du Parc***

6 Avenue Gambetta
26100 Romans sur Isère
tél. : 04.75.70.26.12.
fax. : 04.75.05.08.23.

 www.hotel-oreeparc.com

 hotoree-parc@wanadoo.fr



Hôtel Le Valentia ***

RN - 532 Avenue de Romans
26000 VALENCE
tél. : 04 75 25 97 90
fax. : 04 75 25 97 97

 www.levallentia.com

 reception@levallentia.com



Comfort Hôtel** Restaurant Pré Vert

Clos des Tanneurs
26100 Romans sur Isère
tél. : 04.75.05.10.20.
fax. : 04.75.05.67.67.

 www.comfort-drome.com

 romans@comfort-drome.com



Hôtel Cat'hôtel**

7 Allée des Alpes
26300 Bourg-de-Péage
tél. : 04.75.05.10.60.
fax. : 04.75.71.34.41.

 www.comfort-drome.com

 cat_hotel@hotmail.com



Hôtel Formule 1

ZAE Alpes Provence
Quartier Baron
26300 Bourg-de-Péage
tél. : 08.91.70.53.70.
fax. : 04.75.71.20.25.

 www.hotelformule1.com

 h2480@accor.com



- Nombreuses chambres d'hôte de charme, des gîtes et campings à proximité.

Renseignements Office du Tourisme de Bourg-de-Péage

<http://www.ot-bourg-de-peage.com/>

Tél. 04.75.72.18.36

- Ceux qui le souhaitent peuvent également planter tipi, camping car, caravane sur place à partir du samedi soir...jusqu'au lundi matin !

Informations

Adresse du jour

Centre Aéré

Route de Papelissier

26300 Chatuzange-le-Goubet

Numéros utiles

Nathalie : 06.75.19.31.94

Emmanuel : 06.77.03.83.83

Internet

emmanuel@famille-roy.com

Accès TGV

Gare TGV Valence-TGV (à 15 min)

Gare TGV Valence-Ville (à 30 min)

Coordonnées GPS
05° 06' 32" E
45° 01' 32" N

